

Regione Lombardia Provincia di Cremona

# Comune di CREMOSANO

## DOCUMENTO DI PIANO

quadro conoscitivo e orientativo

### INQUADRAMENTO TERRITORIALE: rete idrica, inquadramento viabilistico e fasce di tutela

ELABORATO  
**DP 2**

SCALA: 1 : 10.000 dicembre 2009

PROGETTISTA: arch. Paolo Monaci  
COLLABORATRICE: dott.sa Livia Severgnini

STUDI DI SETTORE :  
Studio geologico: Dott. geologo Serra  
Reticolo Idrico Minore:  
Valutazione Ambientale Strategica: studio AGRITER - dottori agronomi associati  
Dott. GBattista Merigo, Dott. Roberto De Ponti  
Piano Urbano Generale dei Servizi nel Sottosuolo (PUGSS): SCRIP s.p.a.  
(Ing. Nichetti Adriano)

IL RESPONSABILE DEL PROCEDIMENTO IL SINDACO

ADOTTATO CON DELIBERA C.C. n° ..... del .....  
PUBBLICATO il .....  
APPROVATO DAL C.C. CON DELIBERA n° ..... del .....  
PUBBLICATO SUL BURL n° ..... del .....

studio arch. Paolo Monaci - Crema - via IV Novembre 8 - tel/fax 0373/83591-e-mail: paolo.monaci@iscaldinet.it

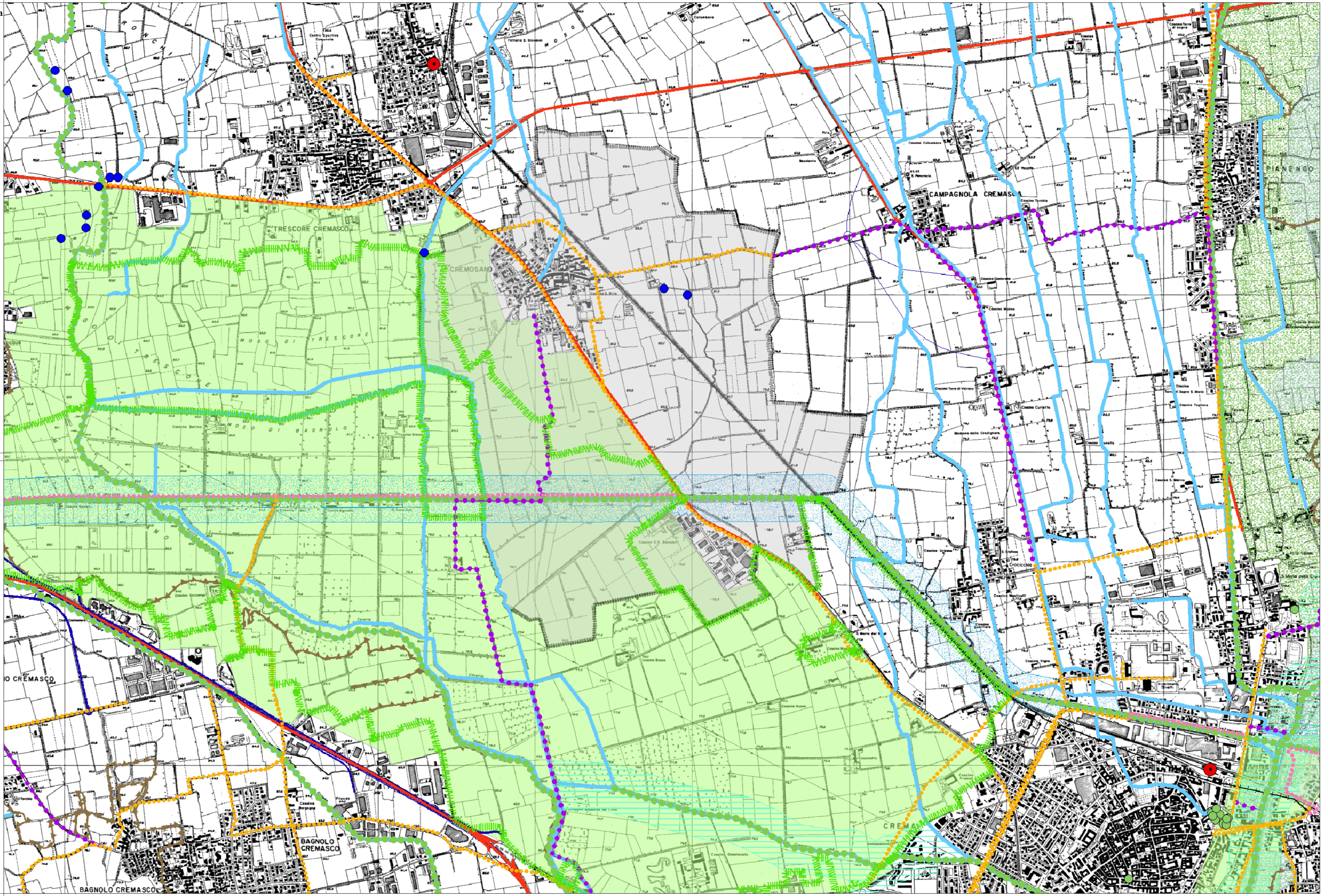

### LEGENDA

- COMUNE DI CREMOSANO
- RETE FERROVIARIA
- STAZIONE FERROVIARIA
- STRADE EXTRAURBANE PRINCIPALI
- STRADE IN PROGETTO ( ampliamento/nuova sede)
- PARCHI REGIONALI
- RETE CICLO-PEDONALE PROVINCIALE
- RETE CICLO-PEDONALE COMUNALE
- RETE CICLO-PEDONALE IN PREVISIONE PTDA
- RETE IDRICA PRINCIPALE
- CORSI D'ACQUA NATURALI ED ARTIFICIALI ( PTPR)  
comma c art.22 ptp - art. 16.2 5.1.2 dgr 6421/07
- ORLI DI SCARPATA ( scarpate morfologiche)
- RETE ECOLOGICA PROVINCIALE art. 16.7 5.1.1 dgr 162/07
- CORSI D'ACQUA INDIVIDUATI AI SENSI DELL'ART.142 lett. c  
del D.LGS 22 gennaio2004 "codice dei beni culturali e del paesaggio"
- PLIS APPROVATI O PROPOSTI DALLE AMMINISTRAZIONI  
COMUNALI
- ISTITUZIONE PLIS PROPOSTA DALLA PROVINCIA
- TESTE DI FONTANILE
- ALBERI MONUMENTALI